



ΑΠΟΣΠΑΣΜΑ ΤΟΠΟΓΡΑΦΙΚΟΥ ΔΙΑΓΡΑΜΜΑΤΟΣ
ΟΡΙΟΘΕΤΗΣΗΣ ΘΕΣΕΩΝ ΣΤΑΣΙΜΟΥ ΥΠΑΙΘΡΙΟΥ ΕΜΠΟΡΙΟΥ
ΣΤΗΝ ΚΟΙΝΟΤΗΤΑ ΚΑΤΕΡΙΝΗΣ (ΘΕΣΗ 1 - 12/2023 Αποφ. Κοινότητας)
ΘΕΣΗ: ΟΙΚΙΣΜΟΣ ΚΑΤΕΡΙΝΗΣ
Π.Ε. ΒΑΤΑΝ (ΑΝΑΦ.) ΟΤ 347
ΔΗΜΟΤΙΚΟ ΠΑΡΚΟ ΚΑΤΕΡΙΝΗΣ
ΣΥΝΤΕΤΑΓΜΕΝΕΣ ΘΕΣΗΣ
Χ=372217 Υ=4458521
ΚΛΙΜΑΚΑ 1:2000

ΤΟ ΠΑΡΟΝ ΣΥΝΟΔΕΥΕΙ ΤΟ ΜΕ ΑΡ. ΠΡΩΤ οικ. 717/8-3-2023 ΕΓΓΡΑΦΟ Τ.Υ.
Η ΣΥΓΚΕΚΡΙΜΕΝΗ ΘΕΣΗ ΠΛΗΡΕΙ ΤΙΣ ΑΠΑΙΤΗΣΕΙΣ ΑΠΟΣΤΑΣΕΩΝ ΤΟΥ
ΜΕ ΑΡΙΘΜ οικ. 6460/1.3.2023 ΕΓΓΡΑΦΟ ΔΝΣΗΣ ΤΟΠ. ΟΙΚΟΝ. ΑΝΑΠΤΥΞΗΣ



ΘΕΩΡΗΘΗΚΕ

Η ΣΥΝΤΑΞΑΣΑ

ΙΩΑΝΝΙΔΟΥ ΑΓΓΕΛΑ
ΤΟΠΟΓΡΑΦΟΣ ΜΗΧ/ΚΟΣ Τ.Ε.

ΓΕΩΡΓΙΟΥ Τ.Υ. ΔΗΜΟΥ ΚΑΤΕΡΙΝΗΣ
ΠΑΥΣΙΟΕΛΙΤΗΣ ΓΕΩΡΓΙΟΣ
ΑΓΡ. ΤΟΠΟΓΡΑΦΟΣ ΜΗ/ΚΟΣ

ΑΠΟΣΠΑΣΜΑ ΤΟΠΟΓΡΑΦΙΚΟΥ ΔΙΑΓΡΑΜΜΑΤΟΣ
ΟΡΙΟΘΕΤΗΣΗΣ ΘΕΣΕΩΝ ΣΤΑΣΙΜΟΥ ΥΠΑΙΘΡΙΟΥ ΕΜΠΟΡΙΟΥ
ΣΤΗΝ ΚΟΙΝΟΤΗΤΑ ΚΑΤΕΡΙΝΗΣ (ΘΕΣΗ 2 - 12/2023 Αποφ. Κοινότητας)
ΘΕΣΗ: ΟΙΚΙΣΜΟΣ ΟΛΥΜΠΙΑΚΗΣ ΑΚΤΗΣ
ΔΗΜΟΤΙΚΗ ΟΔΟΣ
ΣΥΝΤΕΤΑΓΜΕΝΕΣ ΘΕΣΗΣ
Χ=379718 Υ=4455127
ΚΛΙΜΑΚΑ 1:2000

ΤΟ ΠΑΡΟΝ ΣΥΝΟΔΕΥΕΙ ΤΟ ΜΕ ΑΡ. ΠΡΩΤ οικ. 7217/18-3-2023 ΕΓΓΡΑΦΟ Τ.Υ.
Η ΣΥΓΚΕΚΡΙΜΕΝΗ ΘΕΣΗ ΠΛΗΡΕΙ ΤΙΣ ΑΠΑΙΤΗΣΕΙΣ ΑΠΟΣΤΑΣΕΩΝ ΤΟΥ
ΜΕ ΑΡΙΘΜ οικ. 6460/1.3.2023 ΕΓΓΡΑΦΟ ΔΛΣΗΣ ΤΟΠ. ΟΙΚΟΝ. ΑΝΑΠΤΥΞΗΣ



Η ΣΥΝΤΑΞΑΣΑ

ΙΩΑΝΝΙΔΟΥ ΑΓΓΕΛΑ
ΤΟΠΟΓΡΑΦΟΣ ΜΗΧΙΚΟΣ Τ.Ε.





ΑΠΟΣΠΑΣΜΑ ΤΟΠΟΓΡΑΦΙΚΟΥ ΔΙΑΓΡΑΜΜΑΤΟΣ
ΟΡΙΟΘΕΤΗΣΗΣ ΘΕΣΕΩΝ ΣΤΑΣΙΜΟΥ ΥΠΑΙΘΡΙΟΥ ΕΜΠΟΡΙΟΥ
ΣΤΗΝ ΚΟΙΝΟΤΗΤΑ ΚΑΛΛΙΘΕΑΣ (ΘΕΣΗ 1η - 1/2023 Αποφ. Κοινότητας)
ΘΕΣΗ: ΑΓΡΟΚΤΗΜΑ ΚΑΛΙΘΕΑΣ
ΤΜΗΜΑ ΤΟΥ ΑΤ1016Ιδ
ΣΥΝΤΕΤΑΓΜΕΝΕΣ ΘΕΣΗΣ
X = 380924.45 Y = 4459064.43
ΚΛΙΜΑΚΑ 1:2000

οφείτ εναν.

ΤΟ ΠΑΡΟΝ ΣΥΝΟΔΕΥΕΙ ΤΟ ΜΕ ΑΡ. ΠΡΩΤ. οίκ. 7217/1-3-23 ΕΓΓΡΑΦΟ Τ.Υ.
Η ΣΥΓΚΕΚΡΙΜΕΝΗ ΘΕΣΗ ΠΛΗΡΕΙ ΤΙΣ ΑΠΑΙΤΗΣΕΙΣ ΑΠΟΣΤΑΣΕΩΝ ΤΟΥ
ΜΕ ΑΡΙΘΜ. οίκ. 6460/1-3-23 ΕΓΓΡΑΦΟ ΔΝΣΗΣ ΤΟΠ. ΟΙΚΟΝ. ΑΝΑΠΤΥΞΗΣ

Η ΣΥΝΤΑΞΑΣΑ

ΙΩΑΝΝΙΔΟΥ ΑΓΓΕΛΑ
ΤΟΠΟΓΡΑΦΟΣ ΜΗΧ/ΚΟΣ Τ.Ε.





ΑΠΟΣΠΑΣΜΑ ΤΟΠΟΓΡΑΦΙΚΟΥ ΔΙΑΓΡΑΜΜΑΤΟΣ
ΟΡΙΟΘΕΤΗΣΗΣ ΘΕΣΕΩΝ ΣΤΑΣΙΜΟΥ ΥΠΑΙΘΡΙΟΥ ΕΜΠΟΡΙΟΥ
ΣΤΗΝ ΚΟΙΝΟΤΗΤΑ ΚΑΛΛΙΘΕΑΣ (ΘΕΣΗ 3η - 1/2023 Αποφ. Κοινότητας)
ΘΕΣΗ: ΑΓΡΟΚΤΗΜΑ ΚΑΛΛΙΘΕΑΣ
ΤΜΗΜΑ ΤΟΥ ΑΤ1016ΙΘ
ΣΥΝΤΕΤΑΓΜΕΝΕΣ ΘΕΣΗΣ
X = 381087.84 Y = 4459518.02
ΚΛΙΜΑΚΑ 1:2000

ορθοφωτο

ΤΟ ΠΑΡΟΝ ΣΥΝΟΔΕΥΕΙ ΤΟ ΜΕ ΑΡ. ΠΡΩΤ. οικ. 7217/9-3-23 ΕΓΓΡΑΦΟ Τ.Υ.
Η ΣΥΓΚΕΚΡΙΜΕΝΗ ΘΕΣΗ ΠΛΗΡΕΙ ΤΙΣ ΑΠΑΙΤΗΣΕΙΣ ΑΠΟΣΤΑΣΕΩΝ ΤΟΥ
ΜΕ ΑΡΙΘΜ. οικ. 6460/1-3-23 ΕΓΓΡΑΦΟ ΔΩΣΗΣ ΤΟΠ. ΟΙΚΟΝ. ΑΝΑΠΤΥΞΗΣ

Η ΣΥΝΤΑΞΑΣΑ

ΙΩΑΝΝΙΔΟΥ ΑΓΓΕΛΑ
ΤΟΠΟΓΡΑΦΟΣ ΜΗΧ/ΚΟΣ Τ.Ε.

ΘΕΩΡΗΘΗΚΕ



ΠΑΛΑΙΟΣΕΛΙΤΗΣ ΓΕΩΡΓΙΟΣ
ΑΓΡ. ΤΟΠΟΓΡΑΦΟΣ ΜΗ/ΚΟΣ

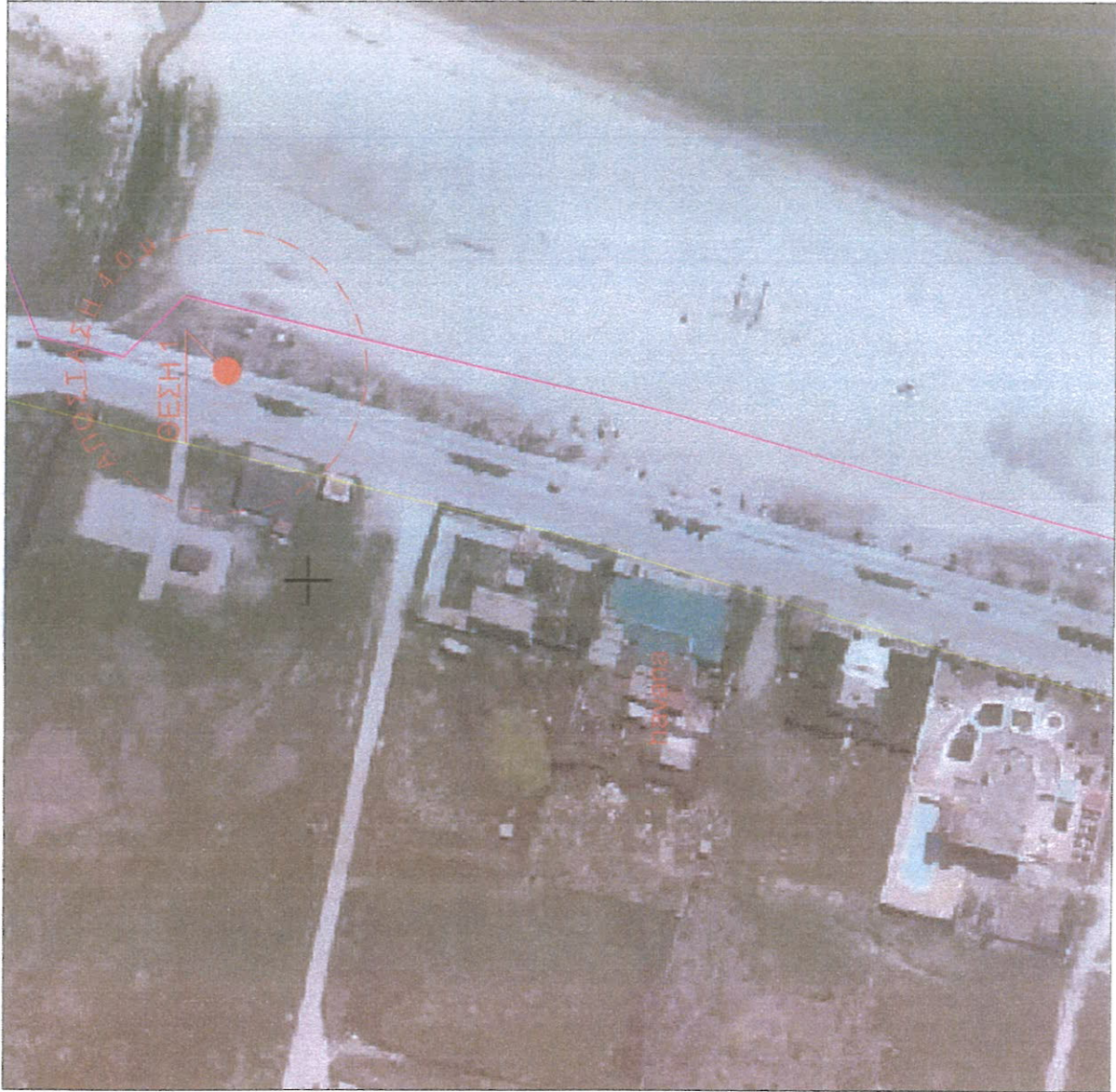

ΑΠΟΣΠΑΣΜΑ ΤΟΠΟΓΡΑΦΙΚΟΥ ΔΙΑΓΡΑΜΜΑΤΟΣ
ΟΡΙΟΘΕΤΗΣΗΣ ΘΕΣΕΩΝ ΣΤΑΣΙΜΟΥ ΥΠΑΙΘΡΙΟΥ ΕΜΠΟΡΙΟΥ
ΣΤΗΝ ΚΟΙΝΟΤΗΤΑ ΠΕΡΙΣΤΑΣΗΣ (ΘΕΣΗ 1 - 2/2023 Αποφ. Κοινότητας)

ΘΕΣΗ: ΑΓΡΟΚΤΗΜΑ ΠΕΡΙΣΤΑΣΗΣ

ΤΜΗΜΑ ΤΟΥ ΑΤ 1282 (ΖΩΝΗ ΠΑΡΑΛΙΑΣ)

ΣΥΝΤΕΤΑΓΜΕΝΕΣ ΘΕΣΗΣ

X = 380310.33 Y = 4457023.30

ΚΛΙΜΑΚΑ 1:2000

ΤΟ ΠΑΡΟΝ ΣΥΝΟΔΕΥΕΙ ΤΟ ΜΕ ΑΡ. ΠΡΩΤ. ΟΙΚ. 18-3-23 ΕΓΓΡΑΦΟ Τ.Υ.
Η ΣΥΓΚΕΚΡΙΜΕΝΗ ΘΕΣΗ ΠΛΗΡΕΙ ΤΙΣ ΑΠΑΙΤΗΣΕΙΣ ΑΠΟΣΤΑΣΕΩΝ ΤΟΥ
ΜΕ ΑΡΙΘΜ. ΟΙΚ. 6460/1-3-23 ΕΓΓΡΑΦΟ ΔΝΣΗΣ ΤΟΠ. ΟΙΚΟΝ. ΑΝΑΠΤΥΞΗΣ

Η ΣΥΝΤΑΞΑΣΑ

ΙΩΑΝΝΙΔΟΥ ΑΓΓΕΛΑ
ΤΟΠΟΓΡΑΦΟΣ ΜΗΧΙΚΟΣ Τ.Ε.



ΠΡΑΞΙΟΣΕΛΙΤΗΣ ΓΕΩΡΓΙΟΣ

ΑΓΡ.ΤΟΠΟΓΡΑΦΟΣ ΜΗΧΙΚΟΣ



ΑΠΟΣΠΑΣΜΑ ΤΟΠΟΓΡΑΦΙΚΟΥ ΔΙΑΓΡΑΜΜΑΤΟΣ
ΟΡΙΟΘΕΤΗΣΗΣ ΘΕΣΕΩΝ ΣΤΑΣΙΜΟΥ ΥΠΑΙΘΡΙΟΥ ΕΜΠΟΡΙΟΥ
ΣΤΗΝ ΚΟΙΝΟΤΗΤΑ ΠΕΡΙΣΤΑΣΗΣ (ΘΕΣΗ 2 - 2/2023 Αποφ. Κοινότητος)
ΘΕΣΗ: ΑΓΡΟΚΤΗΜΑ ΠΕΡΙΣΤΑΣΗΣ
ΤΜΗΜΑ ΤΟΥ ΑΤ 1282 (ΖΩΝΗ ΠΑΡΑΛΙΑΣ)
ΣΥΝΤΕΤΑΓΜΕΝΕΣ ΘΕΣΗΣ
X = 379986.39 Y = 4456013.43
ΚΛΙΜΑΚΑ 1:2000

ΤΟ ΠΑΡΟΝ ΣΥΝΟΔΕΥΕΙ ΤΟ ΜΕ ΑΡ. ΠΡΩΤ. οικ. 7217/8-3-23 ΕΓΓΡΑΦΟ Τ.Υ.
Η ΣΥΓΚΕΚΡΙΜΕΝΗ ΘΕΣΗ ΠΛΗΡΕΙ ΤΙΣ ΑΠΑΙΤΗΣΕΙΣ ΑΠΟΣΤΑΣΕΩΝ ΤΟΥ
ΜΕ ΑΡΙΘΜ. οικ. 6460/1-3-23 ΕΓΓΡΑΦΟ ΔΝΣΗΣ ΤΟΠ. ΟΙΚΟΝ. ΑΝΑΠΤΥΞΗΣ

Η ΣΥΝΤΡΑΞΑΣΑ
ΙΩΑΝΝΙΔΟΥ ΑΓΓΕΛΑ
ΤΟΠΟΓΡΑΦΟΣ ΜΗΧ/ΚΟΣ Τ.Ε.



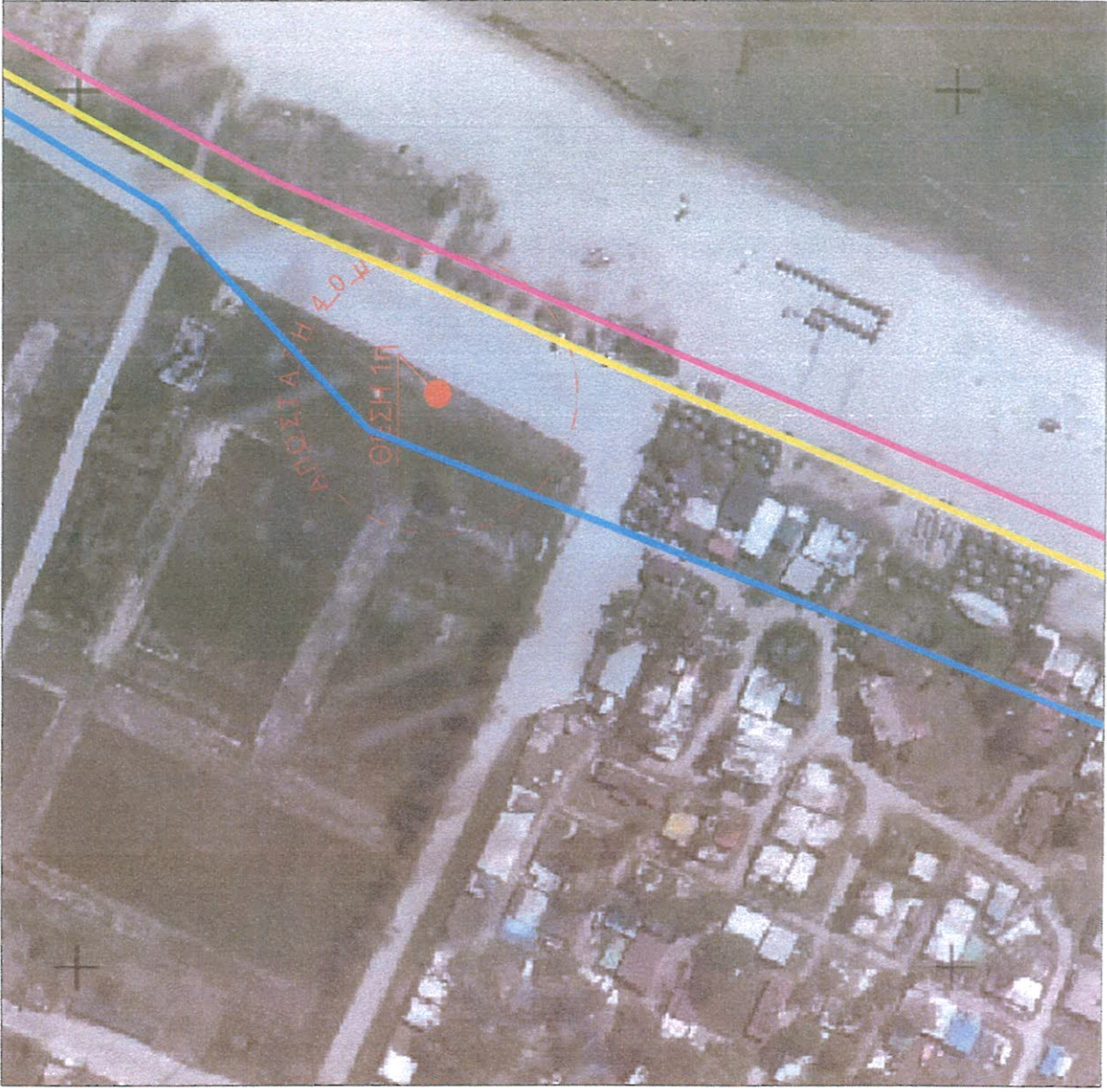

ΑΠΟΣΠΑΣΜΑ ΤΟΠΟΓΡΑΦΙΚΟΥ ΔΙΑΓΡΑΜΜΑΤΟΣ
ΟΡΙΟΘΕΤΗΣΗΣ ΘΕΣΕΩΝ ΣΤΑΣΙΜΟΥ ΥΠΑΙΘΡΟΥ ΕΜΠΟΡΙΟΥ
ΣΤΗΝ ΚΟΙΝΟΤΗΤΑ ΚΟΡΙΝΟΥ (ΘΕΣΗ - 2/2023 Αποφ. Κοινότητος)
ΘΕΣΗ: ΑΓΡΟΚΤΗΜΑ ΚΟΡΙΝΟΥ

ΤΜΗΜΑ ΒΚ 309 (ΑΤ 1734)
ΣΥΝΤΕΤΑΓΜΕΝΕΣ ΘΕΣΗΣ
Χ=382414 Υ=4462397
ΚΛΙΜΑΚΑ 1:2000

ΤΟ ΠΑΡΟΝ ΣΥΝΟΔΕΥΕΙ ΤΟ ΜΕ.ΑΡ. ΠΡΟΤ. οίκ. ... 8-3-23 ΕΓΓΡΑΦΟ Τ.Υ.
Η ΣΥΓΚΕΚΡΙΜΕΝΗ ΘΕΣΗ ΠΛΗΡΕΙ ΤΙΣ ΑΠΑΙΤΗΣΕΙΣ ΑΠΟΣΤΑΣΕΩΝ ΤΟΥ
ΜΕ.ΑΡΙΘΜ. οίκ. 6460/1-3-23 ΕΓΓΡΑΦΟ ΔΙΝΣΗΣ ΤΟΠ. ΟΙΚΟΝ. ΑΝΑΠΤΥΞΗΣ

Η ΣΥΝΤΑΞΑΣΑ

ΙΩΑΝΝΙΔΟΥ ΑΓΓΕΛΑ
ΤΟΠΟΓΡΑΦΟΣ ΜΗΧ/ΚΟΣ Τ.Ε.



ΘΕΩΡΗΘΗΚΕ

Ο ΓΕΩΡΓΙΟΣ Τ.Υ. ΔΗΜΟΥ ΚΑΤΕΡΙΝΗΣ

ΠΑΥΛΟΣ ΕΛΙΤΗΣ ΓΕΩΡΓΙΟΣ
ΑΓΡ. ΤΟΠΟΓΡΑΦΟΣ ΜΗΚΟΣ